

PLAN GENERAL DE ORDENACION DE LA FRONTERA

DOCUMENTO PARA APROBACION

RESIDENCIAL	TERCIARIO	TURISTICO	INDUSTRIAL	AGRICOLA	ESPACIOS LIBRES PRIVADOS	ESPACIOS LIBRES PUBLICOS	DOTACIONES Y EQUIPAMIENTOS	RESIDENCIAL	TURISTICO	ESPACIOS LIBRES
S.G.S.P.	S.G.DOC.	S.G.DEP.	S.G.E.C.	S.G.CULT.	S.G.O.C.	S.G.I.P.	S.G.I.A.	S.G.I.O.	S.G.E.L.	S.G.I.V.
S.G.D.E.	S.G.DOC.	S.G.DEP.	S.G.E.C.	S.G.CULT.	S.G.O.C.	S.G.I.P.	S.G.I.A.	S.G.I.O.	S.G.E.L.	S.G.I.V.
SERVICIOS PUBLICOS	DOCENTE	DEPORTIVO	COMUNITARIO	CULTURAL	Ocio-COSTERO	PORTUARIA	ABASTECIMIENTO	OTRAS	ESPACIOS LIBRES	RED VIARIA
ZONA DE SERVIDUMBRE DE PROTECCION			LIMITE ESPACIO NATURAL			LIMITE TERMINO MPAL.			USOS LIMITADOS A LA COMPATIBILIDAD CON LA CORRESPONDIENTE CATEGORIA DE PROTECCION	

PLANO:

CALIFICACIÓN DE SUELO

- LAS PUNTAS - SABINOSA - EL POZO -

FECHA:

ENERO 2003

ESCALA:

1/5.000

HOJA Nº:

04-A

EN SEÑAL DE

30 ENE. 2003

EL SECRETARIO.

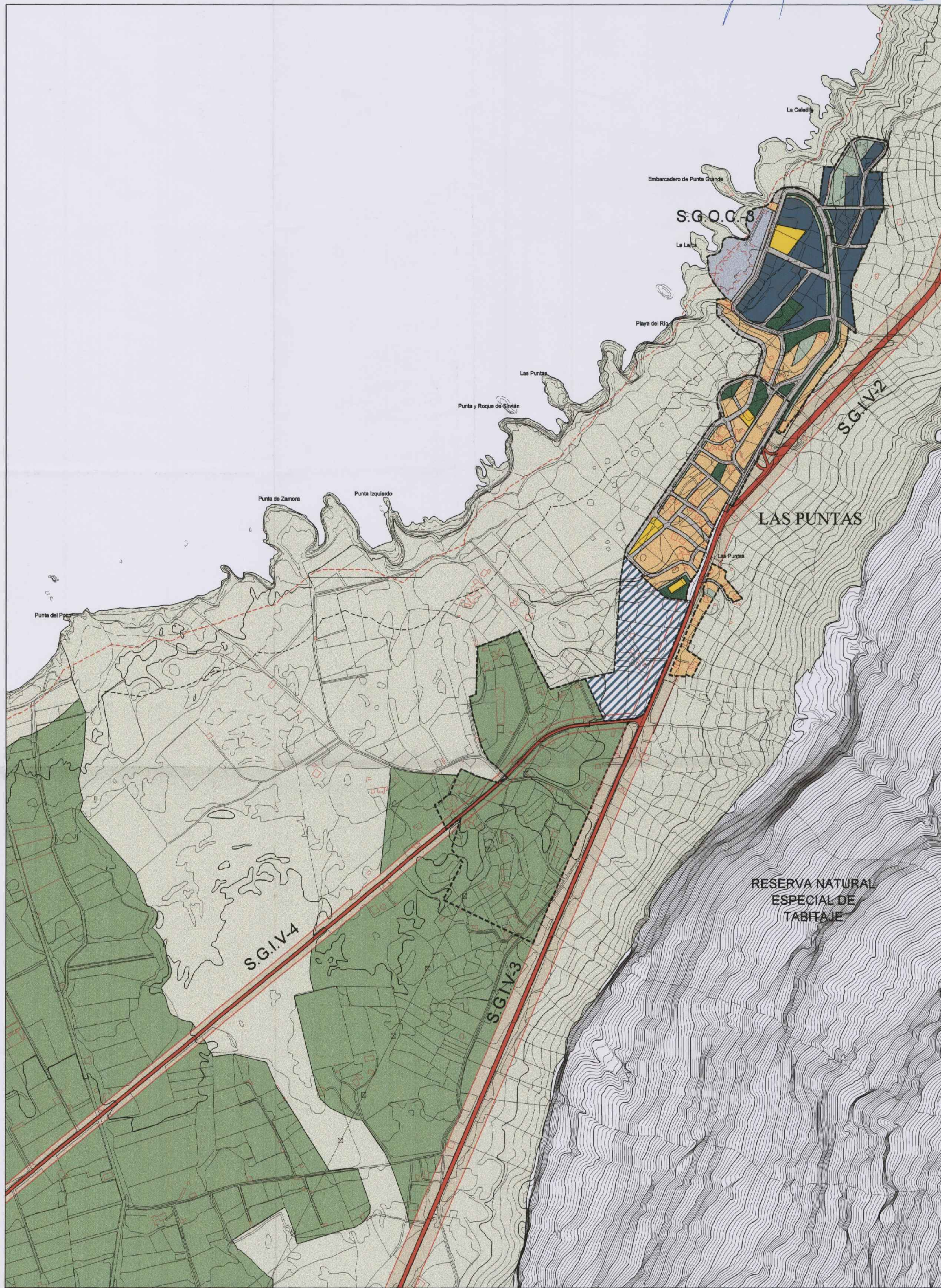
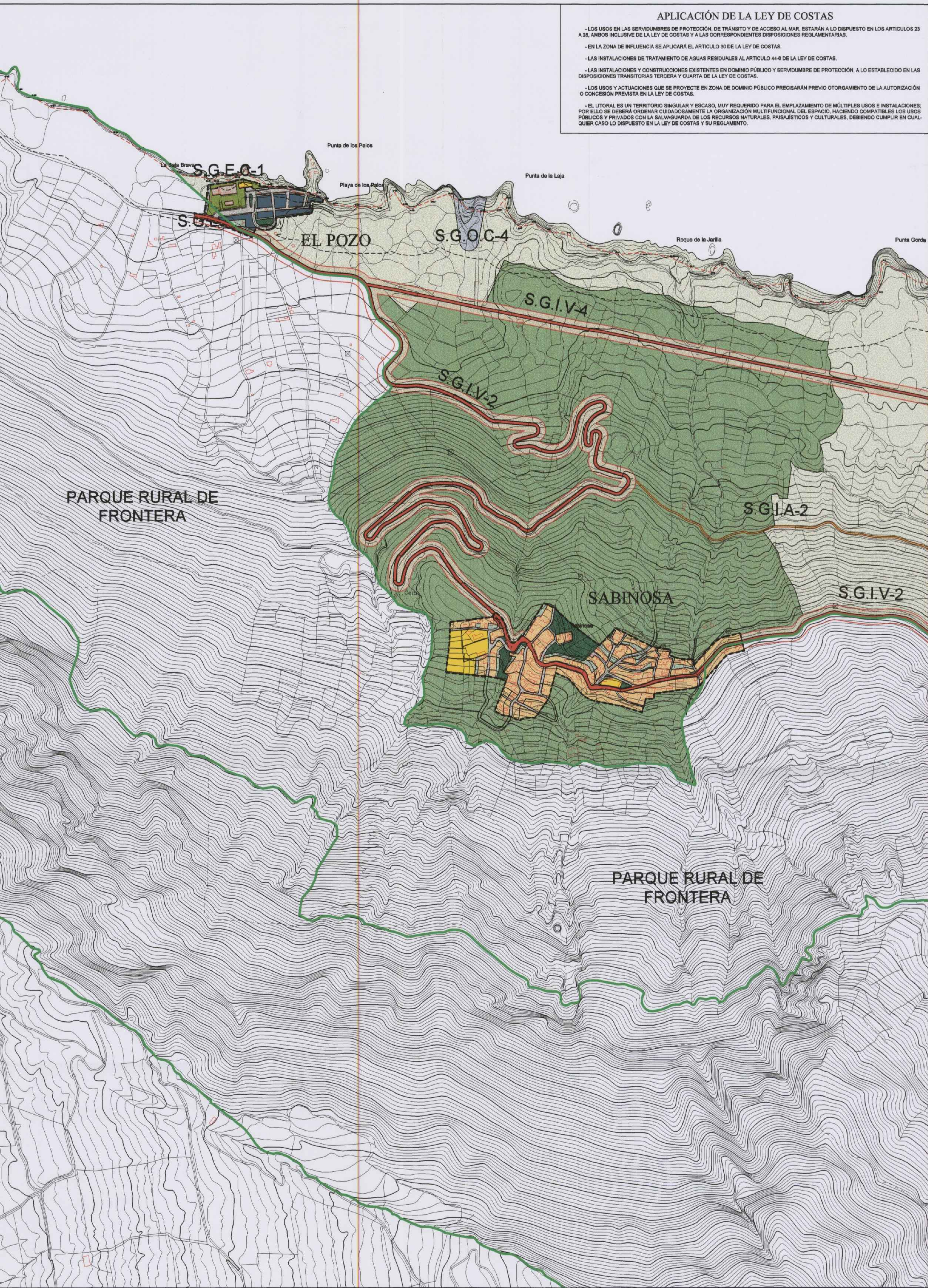

JERARQUÍA DE LA RED VIARIA

RED DE NIVEL BÁSICO

RED DE NIVEL INTERMEDIO

RED VIAL AGRÍCOLA

FRANJA DE PROTECCIÓN Y LÍNEA DE EDIFICACIÓN EN LA RED REGIONAL DE CARRETERAS

CLASE DE CARRETERA	ANCHO DE FRANJA (m)	LÍNEA DE EDIFICACIÓN (m)
Autovía	10	10
Autopista	15	15
Carretera	10	10
Carretera secundaria	8	8
Carretera terciaria	5	5

AFECCIONES LEY 9/1991 DE CARRETERAS

DOMINIO

SERVIDUMBRE

PERICION

LÍNEA LÍMITE DE EDIFICACIÓN

LIMITACIONES Y SERVIDUMBRES SOBRE LOS TERRENOS COLINDANTES

SERVIDUMBRE DE PROTECCIÓN

SERVIDUMBRE DE TRÁNSITO

SERVIDUMBRE DE ACCESO AL MAR

COSTAS

LÍNEA DE DELIMITACIÓN DEL DOMINIO PÚBLICO MARITIMO-TERRESTRE

LÍMITE DE SERVIDUMBRE DE PROTECCIÓN

LÍMITE DE SERVIDUMBRE DE TRÁNSITO

LÍMITE DE SERVIDUMBRE DE ACCESO AL MAR

LOCALIZACIÓN

Isla de El Hierro

Y.M. de La Frontera

Escala gráfica: 0 50 100 200

PLAN GENERAL DE ORDENACIÓN DEL MUNICIPIO DE LA FRONTERA

DOCUMENTO PARA EL PROCEDIMIENTO DE CONSULTA PREVIA ADAPTACIÓN AL PLAN INSULAR DE ORDENACIÓN DE EL HIERRO

INFORMACIÓN URBANÍSTICA

Calificación de Suelo S/PGO Vigente (04-A)

GOBIERNO DE CANARIAS

AYUNTAMIENTO DE LA FRONTERA

CARRO & MANOSO FERNÁNDEZ RUÍQUE ARQUITECTURA Y URBANISMO

Escala: 1:10.000

IU-04.1

Marzo 2005